



ΕΛΛΗΝΙΚΗ ΔΗΜΟΚΡΑΤΙΑ
ΠΕΡΙΦΕΡΕΙΑ ΑΤΤΙΚΗΣ

ΠΕΡΙΦΕΡΕΙΑ ΑΤΤΙΚΗΣ

Αναπτύσσουμε την Αττική,
βελτιώνουμε την καθημερινότητα

«Ετήσια Έκθεση Υλοποίησης 2018»

Πορεία Ενεργοποίησης του Ε.Π. «ΑΤΤΙΚΗ» 2014-2020

Σύνοψη για τους πολίτες



Με τη συγχρηματοδότηση της Ελλάδας και της Ευρωπαϊκής Ένωσης

**ΔΙΑΓΡΑΜΜΑ
ΡΟΗΣ ΒΑΣΙΚΩΝ
ΔΙΑΔΙΚΑΣΙΩΝ
ΕΝΕΡΓΟΠΟΙΗΣΗΣ
Ε.Π. 2014-2020
12/2014 με
12/2018**

**Σχεδιασμός και
Έγκριση του ΠΕΠ
«Αττικής»**

Δεκέμβριος 2014

**Εξειδίκευση της
εφαρμογής του
ΠΕΠ «Αττικής»**

4 Επιτροπές
Παρακολούθησης &
Γραπτές Διαδικασίες
(Ιούλιος 2015 – Δεκέμβριος
2018)

**Έκδοση
Προσλήσεων προς
τους Δικαιούχους**
Αύγουστος 2015 –
Δεκέμβριος 2018

**Αξιολόγηση και
Ένταξη Πράξεων**

Αύγουστος 2015 –
Δεκέμβριος 2018

**Υλοποίηση και
Παρακολούθηση
των Έργων**

Σεπτέμβριος 2015 –
Δεκέμβριος 2018

Επιχειρησιακό Πρόγραμμα «ΑΤΤΙΚΗ 2014-2020»

Π/Υ ΔΗΜΟΣΙΑΣ ΔΑΠΑΝΗΣ Ε.Π. ΑΤΤΙΚΗΣ:

~1,175 ΔΙΣ ΕΥΡΩ

+ΕΤΠΑ: 1.366.591
Ευρώ

+ΕΚΤ: 26.185.451,00
Ευρώ

~940 ΕΚ.
ΕΥΡΩ
ΚΟΙΝΟΤΙΚΗ ΣΥΝΔΡΟΜΗ

~235 ΕΚ. ΕΥΡΩ
ΕΘΝΙΚΗ ΣΥΜΜΕΤΟΧΗ

Δεκέμβριος 2017 - διαδικασία τεχνικής προσαρμογής για το έτος 2017 (COM (2016)311)
Αναθεώρηση Ε.Π. ΑΤΤΙΚΗΣ 2014-2020 με πρόσθετη Κοινοτική Συνδρομή €27.552.042

~70 ΕΚ. ΕΥΡΩ ΣΥΝΙΣΤΟΥΝ ΤΟ ΑΠΟΘΕΜΑΤΙΚΟ ΕΠΙΔΟΣΗΣ ΤΟΥ ΠΕΠ



Ευρωπαϊκή Ένωση
Ευρωπαϊκό Ταμείο
ανάπτυξης



ΠΕΡΙΦΕΡΕΙΑΚΟ
ΕΠΙΧΕΙΡΗΣΙΑΚΟ
ΠΡΟΓΡΑΜΜΑ
ΑΤΤΙΚΗΣ

Με τη συγχρηματοδότηση της Ελλάδας και της Ευρωπαϊκής Ένωσης



ΕΣΠΑ
2014-2020
ανάπτυξη - εργασία - αλληλεγγύη

Ενεργοποίηση του Ε.Π. ΑΤΤΙΚΗ 2014-2020

153

ΔΡΑΣΕΙΣ

110

ΠΡΟΣΚΛ.

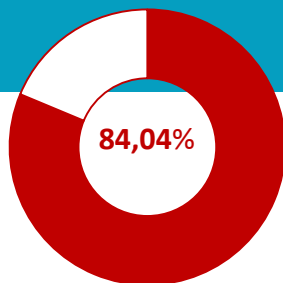

421

ΕΝΤΑΞΕΙΣ

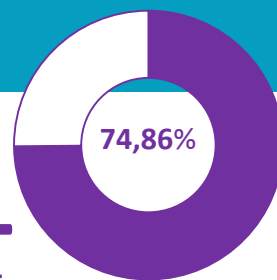

ΔΑΠΑΝΕΣ

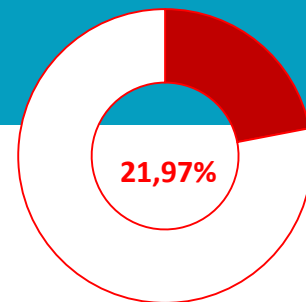

Ποσοστά επί της συνολικής Δημόσιας Δαπάνης του Επιχειρησιακού Προγράμματος με το Αποθεματικό Επίδοσης

Συνολική Δημόσια Δαπάνη (€)	Ποσό Εξειδικευμένων δράσεων (Δ.Δ.)	Προσκλήσεις (€)	Εντάξεις (€)	Επιλέξιμες Δαπάνες (Δήλωση Δικαιούχων)
1.174.407.026	1.214.242.179	986.957.416	879.123.896	258.055.979

Επιδόσεις από την αρχή του προγράμματος έως και το έτος 2018

Έκδοση Προσκήσεων

Μέχρι και το έτος αναφοράς της παρούσας έκθεσης (31/12/2018),
εκδόθηκαν 65 Προσκήσεις ύψους **986.847.416€**

(3)
Προσκήσεις
9.200.000€

A.Π.1

(6)
Προσκήσεις
31.452.821€

A.Π.2

(4)
Πρόσκληση
72.605.000€

A.Π.3

(2)
Πρόσκληση
39.637.840€

A.Π.4

(6)
Προσκήσεις
99.147.000€

A.Π.5

(19)
Προσκήσεις
138.779.367€

A.Π.6

(6)
Προσκήσεις
243.900.000€

A.Π.7

(1)
Προσκήσεις
1.516.000€

A.Π.8

(27)
Πρόσκληση
185.605.428€

A.Π.9

(10)
Προσκήσεις
68.559.880€

A.Π.10

(5)
Προσκήσεις
77.165.000€

A.Π.11

(8)
Πρόσκληση
13.627.068€

A.Π.12

(5)
Προσκήσεις
5.652.012€

A.Π.13

Αποφάσεις Ένταξης

Μέχρι και το έτος αναφοράς της παρούσας έκθεσης (31/12/2018), εντάχθηκαν 421 Πράξεις ύψους 879.123.897€ ή το 74,86% ποσοστό ενεργοποίησης (Εντάξεις / Συνολικό Π/Υ Δ.Δ. του ΠΕΠ)



Α.Π. 1 (ΕΤΠΑ): 3 Πράξεις - 8.195.000€



Α.Π. 2 (ΕΤΠΑ) : 4 Πράξεις – 33.364.075€



Α.Π. 3 (ΕΤΠΑ) : 78 Πράξη – 67.822.742€



Α.Π. 4 (ΕΤΠΑ) : 1 Πράξεις – 14.737.840€



Α.Π. 5 (ΕΤΠΑ) : 26 Πράξεις – 105.458.948€



Α.Π. 6 (ΕΤΠΑ) : 60 Πράξεις – 132.764.657€



Α.Π. 7 (ΕΤΠΑ) : 5 Πράξεις – 228.843.358€



Α.Π. 8 (ΕΚΤ) : 1 Πράξη – 1.302.000€



Α.Π. 9 (ΕΚΤ) : 189 Πράξεις – 166.595.594€



Α.Π. 10 (ΕΤΠΑ) : 23 Πράξεις – 40.249.941€



Α.Π. 11 (ΕΤΠΑ) : 17 Πράξεις – 59.792.045€



Α.Π. 12 (ΕΤΠΑ) : 8 Πράξεις – 16.396.013€



Α.Π. 13 (ΕΚΤ) : 5 Πράξεις – 3.601.484€

Δαπάνες (επιλέξιμες δηλωθείσες)

Μέχρι και το έτος αναφοράς της παρούσας έκθεσης (31/12/2018), οι συνολικές επιλέξιμες δηλωθείσες δαπάνες των πράξεων ανήλθαν σε 258.055.979 € ή το 21,97% ποσοστό απορρόφησης (Δαπάνες / Συνολικό Π/Υ Δ.Δ. του ΠΕΠ)



Α.Π. 1 (ΕΤΠΑ): 3.926.782€
Ποσοστό υλοποίησης άξονα: 13,16%



Α.Π. 2 (ΕΤΠΑ) : 29.081.911€
Ποσοστό υλοποίησης άξονα : 72,70%



Α.Π. 3 (ΕΤΠΑ) : 12.500.000€
Ποσοστό υλοποίησης άξονα : 9,47%



Α.Π. 5 (ΕΤΠΑ) : 40.261.834€
Ποσοστό υλοποίησης άξονα: 42,12%



Α.Π. 6 (ΕΤΠΑ) : 33.343.635€
Ποσοστό υλοποίησης άξονα : 21,20%



Α.Π. 7 (ΕΤΠΑ) : 33.274.205€
Ποσοστό υλοποίησης άξονα : 19,85%



Α.Π. 9 (ΕΚΤ) : 88.179.691€
Ποσοστό υλοποίησης άξονα: 29,96%



Α.Π. 10 (ΕΤΠΑ) : 7.272.104€
Ποσοστό υλοποίησης άξονα: 10,93%



Α.Π. 11 (ΕΤΠΑ) : 7.829.684€
Ποσοστό υλοποίησης άξονα: 11,77%



Α.Π. 12 (ΕΤΠΑ) : 1.240.433€
Ποσοστό υλοποίησης άξονα: 7,95%



Α.Π. 13 (ΕΚΤ) : 145.700€
Ποσοστό υλοποίησης άξονα : 2,71%

Ενεργοποίηση του Ε.Π. ΑΤΤΙΚΗ 2014-2020 (31/12/2018)

ΕΝΕΡΓΟΠΟΙΗΣΗ ΕΠ ΑΤΤΙΚΗ 2014-2020 (31/12/2018)

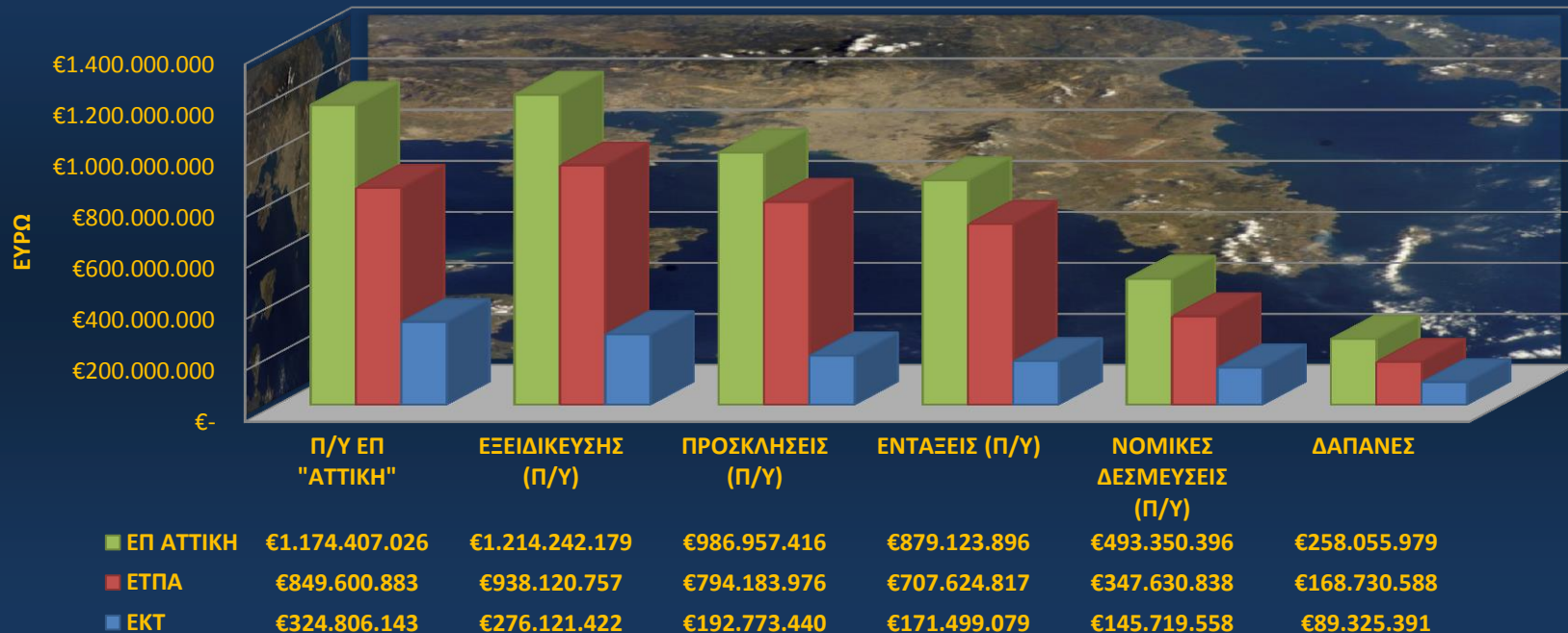

Ενεργοποίηση του Ε.Π. ΑΤΤΙΚΗ 2014-2020 (31/12/2018)

ΕΝΕΡΓΟΠΟΙΗΣΗ Ε.Π. "ΑΤΤΙΚΗ 2014-2020" ΑΝΑ ΑΞΟΝΑ ΠΡΟΤΕΡΑΙΟΤΗΤΑΣ (31/12/2018)

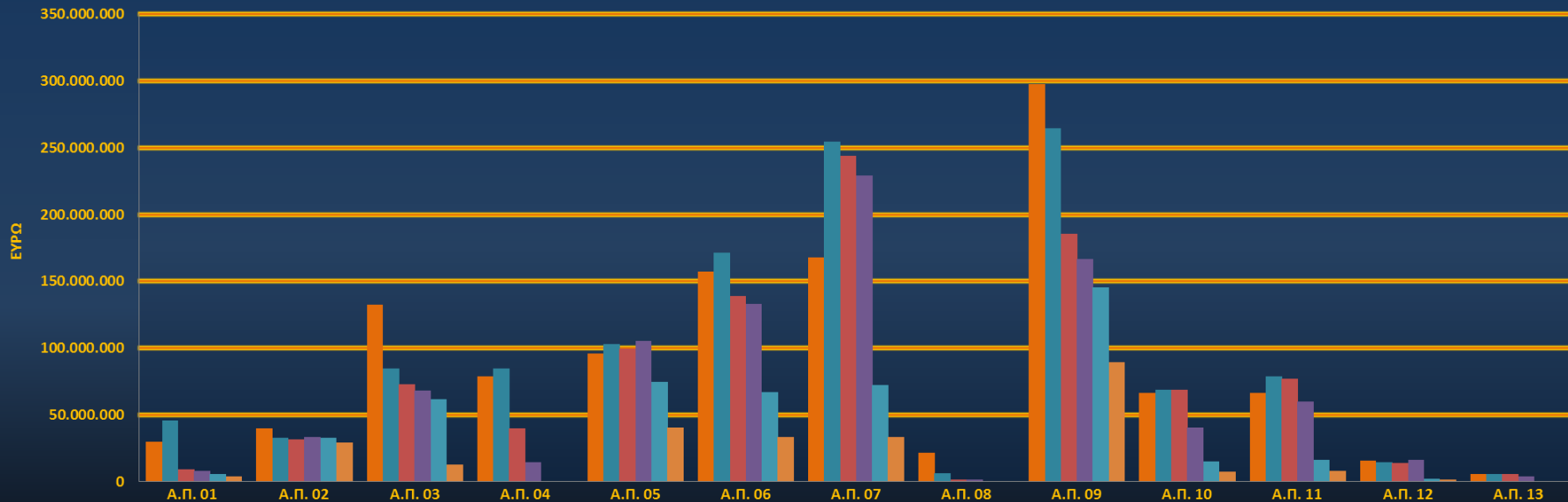

	Α.Π. 01	Α.Π. 02	Α.Π. 03	Α.Π. 04	Α.Π. 05	Α.Π. 06	Α.Π. 07	Α.Π. 08	Α.Π. 09	Α.Π. 10	Α.Π. 11	Α.Π. 12	Α.Π. 13
■ Π/Υ ΑΞΟΝΑ	29.832.550	40.000.000	132.049.165	78.601.816	95.577.123	157.255.114	167.591.512	21.797.054	297.633.489	66.544.108	66.544.108	15.605.387	5.375.600
■ ΕΞΕΙΔΙΚΕΥΣΗΣ (Π/Υ)	45.615.000	32.933.821	84.805.000	84.617.288	102.947.000	170.958.367	254.075.333	6.337.000	264.088.210	68.939.880	78.965.000	14.264.068	5.696.212
■ ΠΡΟΣΚΛΗΣΕΙΣ (Π/Υ)	9.200.000	31.452.821	72.605.000	39.637.840	99.147.000	138.779.367	243.900.000	1.516.000	185.605.428	68.669.880	77.165.000	13.627.068	5.652.012
■ ΕΝΤΑΞΕΙΣ (Π/Υ)	8.195.200	33.364.075	67.822.742	14.737.840	105.458.948	132.764.657	228.843.358	1.302.000	166.595.594	40.249.941	59.792.045	16.396.013	3.601.484
■ ΝΟΜΙΚΕΣ ΔΕΣΜΕΥΣΕΙΣ	5.682.046	32.761.276	61.818.048	-	74.768.252	67.050.557	72.450.406	-	145.520.538	14.881.072	16.110.820	2.108.361	199.020
■ ΔΑΠΑΝΕΣ	3.926.782	29.081.911	12.500.000	-	40.261.834	33.343.635	33.274.205	-	89.179.691	7.272.104	7.829.684	1.240.433	145.700

Ενεργοποίηση του Ε.Π. ΑΤΤΙΚΗ 2014-2020 (31/12/2018)

ΠΡΟΟΔΟΣ ΜΕΤΑΞΥ ΕΚΘΕΣΕΩΝ ΕΤΩΝ 2017 - 2018

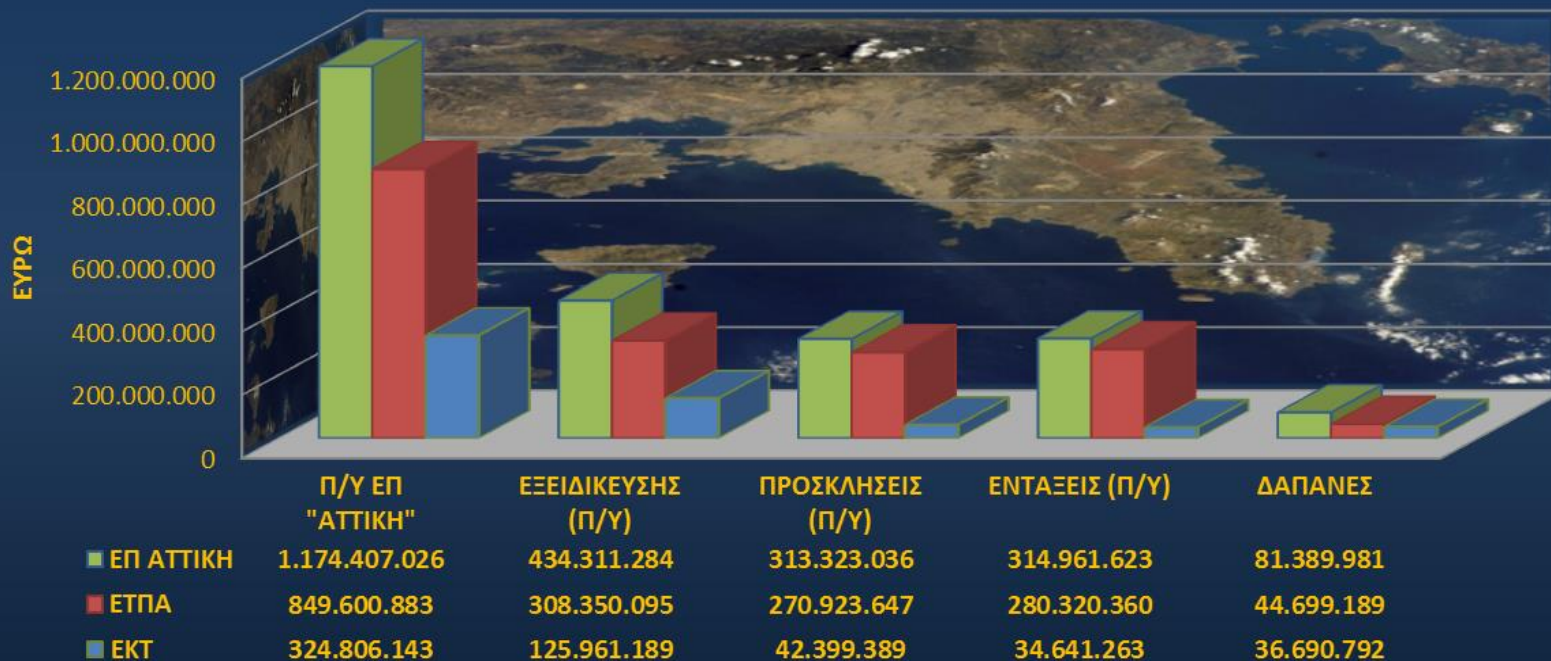

Ενεργοποίηση του Ε.Π. ΑΤΤΙΚΗ 2014-2020 (31/12/2018)

% ΠΡΟΟΔΟΣ ΜΕΤΑΞΥ ΕΚΘΕΣΕΩΝ ΕΤΩΝ 2017 - 2018 ΣΕ ΠΟΣΟΣΤΑ

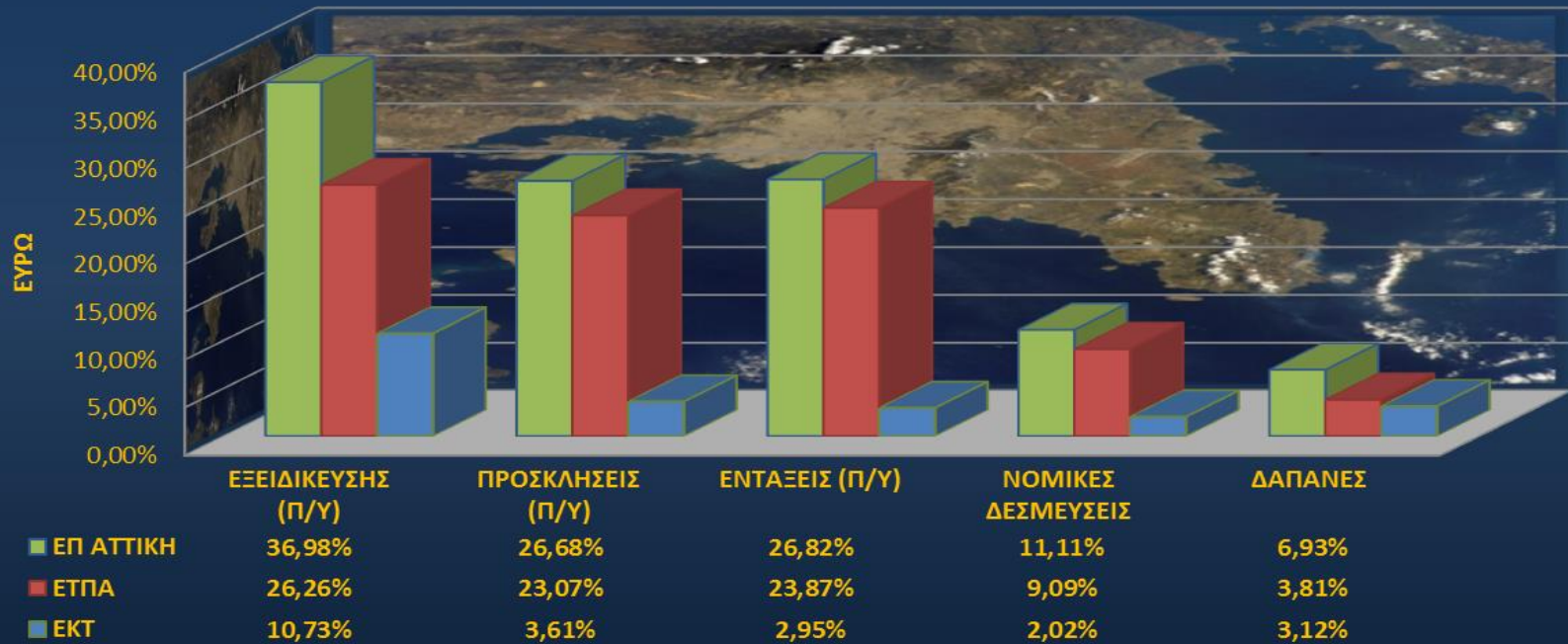

Ενεργοποίηση του Ε.Π. ΑΤΤΙΚΗ 2014-2020 (31/12/2018)

ΕΝΕΡΓΟΠΟΙΗΣΗ Ε.Π. ΜΕΣΑ ΣΤΟ 2018 - ΔΙΑΦΟΡΕΣ ΑΝΑ ΛΕΟΝΑ ΠΡΟΤΕΡΑΙΟΤΗΤΑΣ ΜΕΤΑΞΥ ΕΤΗΣΙΑΣ ΕΚΘΕΣΗΣ 2017 ΚΑΙ 2018

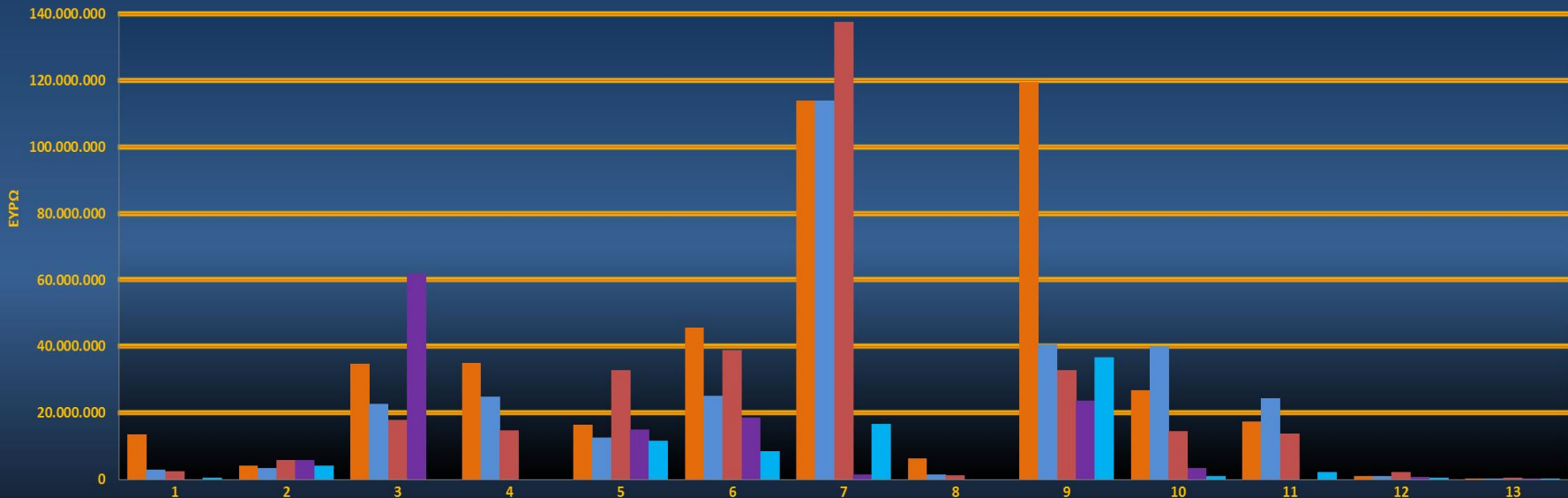

	1	2	3	4	5	6	7	8	9	10	11	12	13
■ ΕΞΕΙΔΙΚΕΥΣΗΣ (Π/Υ)	13.415.000	4.010.000	34.805.000	34.879.448	16.447.000	45.540.367	113.900.000	6.337.000	119.303.577	26.856.880	17.450.000	1.046.400	320.612
■ ΠΡΟΣΚΛΗΣΕΙΣ (Π/Υ)	3.000.000	3.429.000	22.605.000	24.900.000	12.647.000	25.111.367	113.900.000	1.516.000	40.606.977	39.976.880	24.440.000	914.400	276.412
■ ΕΝΤΑΞΕΙΣ (Π/Υ)	2.495.200	5.881.239	17.822.742	14.737.840	32.788.872	38.753.721	137.510.000	1.302.000	32.903.678	14.490.824	13.689.875	2.150.047	435.584
■ ΝΟΜΙΚΕΣ ΔΕΣΜΕΥΣΕΙΣ	-	5.881.239	61.818.048	-	15.023.312	18.533.439	1.390.355	-	23.677.646	3.303.663	-	789.558	39.060
■ ΔΑΠΑΝΕΣ	537.602	4.060.458	-	-	11.615.065	8.321.026	16.549.224	-	36.632.512	965.913	2.228.349	421.553	58.280

Παράδειγμα καλής πρακτικής για το 2018: Δομή Υποστήριξης Δράσεων Κοινωνικής Συνοχής & Αναπτυξιακής Παρέμβασης – Social Network

Το έργο συγχρηματοδοτείται από το Ευρωπαϊκό Κοινωνικό Ταμείο και ειδικότερα τον Θεματικό Στόχο 9 του ΠΕΠ Αττικής 2014-2020: «Πρόωθηση της κοινωνικής ένταξης και της καταπολέμησης της φτώχειας και διακρίσεων, Διασφάλιση της Κοινωνικής Συνοχής».



Βασικός στόχος της Δομής η ανάπτυξη ενός τοπικού σημείου αναφοράς για τον συντονισμό, την πρόληψη, την παρέμβαση-υποστήριξη, την δικτύωση-διασύνδεση και την ευαισθητοποίηση των πολιτών για όλες τις κοινωνικές δράσεις και υπηρεσίες που υλοποιούνται στην Περιφέρεια.

01 | Κοινωνική Ένταξη & Απασχόληση

Πλατφόρμα υποστήριξης των μηχανισμών που σχετίζονται με την κοινωνική ένταξη & απασχόληση (Εθνικός Μηχανισμός παρακολούθησης & αξιολόγησης των κοινωνικών δράσεων, Μηχανισμός διόγκωσης αναγκών της αγοράς εργασίας κλπ)

03 | Σημείο Επαφής

Περιφερειακό σημείο διεπαφής και επικοινωνίας με τις Ειδικές Γραμμές και τις αντίστοιχες επιτελικές Δομές των Υπουργείων.

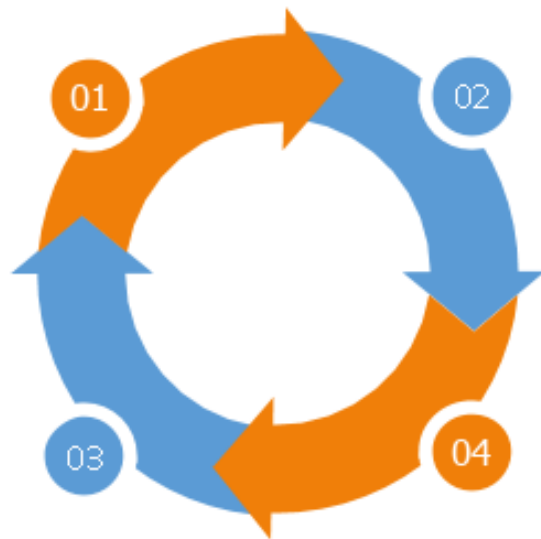

02 | Κόμβος Διαλειτουργικότητας

Κόμβος διαλειτουργικότητας των δράσεων που συγχρηματοδοτούνται από το ΕΚΤ (Κοινωνική & Αλληλεγγύη Οικονομία, Ένταξη ΡΟΜΑ κλπ)

04 | Δικτύωση

Σημείο αναφοράς για τη δικτύωση-διασύνδεση και ευαισθητοποίηση φορέων και πολιτών για όλες τις συναφείς δράσεις.

Διάρκεια: 3 έτη
Προϋπολογισμός: 3.000.000 €