



Η ΑΤΤΙΚΗ
ΑΛΛΑΖΕΙ





Στην **Περιφέρεια Αττικής** ολοκληρώθηκε ένα σημαντικό πρόγραμμα **11.529 έργων και δράσεων**, που χρηματοδοτήθηκε από το Περιφερειακό Επιχειρησιακό Πρόγραμμα «Αττική 2014-2020».

Πετύχαμε μέσα από την αξιοποίηση πόρων ύψους άνω του ενός δισεκατομμυρίου ευρώ, να εκτελέσουμε **326 μικρά και μεγάλα έργα υποδομών**, να χρηματοδοτήσουμε 293 κοινωνικές δομές με περισσότερους από **255.000 ωφελούμενους συμπολίτες μας**, καθώς και να στηρίξουμε τη λειτουργία **10.939 μικρών και πολύ μικρών επιχειρήσεων**, διασφαλίζοντας περισσότερες από **50.000 θέσεις εργασίας** την περίοδο της πανδημίας.

Είμαστε ικανοποιημένοι όχι μόνον γιατί καταφέραμε να απορροφήσουμε και να αξιοποιήσουμε το σύνολο των πόρων που είχαμε στη διάθεσή μας, αλλά κυρίως γιατί υλοποιήσαμε τους στόχους που εξαρχής θέσαμε.

Με τους πόρους του ΕΣΠΑ και ειδικότερα του Περιφερειακού Επιχειρησιακού Προγράμματος «Αττική 2014-2020» η Αττική Αλλάζει, αφού μπήκαν μεταξύ άλλων ισχυρές βάσεις για:

- Την ενίσχυση της ανάπτυξης και της επιχειρηματικότητας και τη δημιουργία νέων θέσεων εργασίας
- Την αναβάθμιση της δημόσιας υγείας και την ενδυνάμωση του αποτυπώματος της Περιφέρειας Αττικής, στην ενίσχυση του τοπικού κοινωνικού κράτους
- Την υλοποίηση έργων, που θωρακίζουν την Αττική από τις συνέπειες της κλιματικής κρίσης και προστατεύουν το περιβάλλον, τις ζωές και τις περιουσίες των συμπολιτών μας
- Την αναβάθμιση των υποδομών της δημόσιας εκπαίδευσης

Η ισχυρή παρακαταθήκη του έργου που αφήνουμε κληρονομιά όχι μόνον στην επόμενη Περιφερειακή Αρχή, αλλά κυρίως στις επόμενες γενιές, δεν είναι μόνον τα έργα και οι δράσεις που υλοποιήσαμε έως σήμερα. Είναι επιπλέον το αποτέλεσμα της πετυχημένης διεκδίκησης κι εξασφάλισης ακόμη περισσότερων πόρων για τη μεγαλύτερη Περιφέρεια της Ελλάδος, από το νέο Πρόγραμμα «Αττική» για την περίοδο 2021-2027.

Αξιοποιώντας την εμπειρία και τις ικανότητες των στελεχών της Διαχειριστικής μας Αρχής, σε συνεργασία με την Κυβέρνηση και τις αρμόδιες Διευθύνσεις της Ευρωπαϊκής Επιτροπής, πετύχαμε να αυξήσουμε κατά 54% τον προϋπολογισμό του ΕΣΠΑ για τη νέα προγραμματική περίοδο, ξεπερνώντας το 1,6 δισ. ευρώ, για ακόμη περισσότερα έργα και δράσεις στην Αττική και τα επόμενα χρόνια. Με τα χρήματα αυτά, βάζουμε τις ισχυρές βάσεις για ένα ακόμη καλύτερο μέλλον.

Για να πάει η Αττική μπροστά, ακόμη πιο ψηλά.

Γιώργος Πατούλης
Περιφερειάρχης Αττικής

ΚΤΙΡΙΑΚΕΣ ΕΓΚΑΤΑΣΤΑΣΕΙΣ ΩΔΕΙΟΥ ΑΘΗΝΩΝ

8,04 ΕΚΑΤ. €



ΔΙΑΤΗΡΗΣΗ, ΠΡΟΣΤΑΣΙΑ, ΠΡΩΘΗΣΗ ΚΑΙ ΑΝΑΠΤΥΞΗ ΤΗΣ ΦΥΣΙΚΗΣ ΚΑΙ ΠΟΛΙΤΙΣΤΙΚΗΣ ΚΛΗΡΟΝΟΜΙΑΣ

Αποπεράτωση και εκσυγχρονισμός των κτιριακών εγκαταστάσεων του Ωδείου Αθηνών

ΚΤΙΡΙΑΚΟ ΣΥΓΚΡΟΤΗΜΑ ΕΘΝΙΚΗΣ ΠΙΝΑΚΟΘΗΚΗΣ ΚΑΙ ΜΟΥΣΕΙΟΥ ΑΛΕΞΑΝΔΡΟΥ ΣΟΥΤΣΟΥ

4,9 ΕΚΑΤ. €

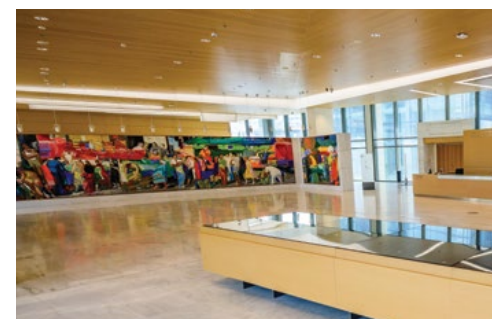

ΔΙΑΤΗΡΗΣΗ, ΠΡΟΣΤΑΣΙΑ, ΠΡΩΘΗΣΗ ΚΑΙ ΑΝΑΠΤΥΞΗ ΤΗΣ ΦΥΣΙΚΗΣ ΚΑΙ ΠΟΛΙΤΙΣΤΙΚΗΣ ΚΛΗΡΟΝΟΜΙΑΣ

Ολοκλήρωση κτιριακού συγκροτήματος Εθνικής Πινακοθήκης και Μουσείο Αλεξάνδρου Σούτσου (Β' Φάση Υλοποίησης / ΠΕΠ Αττικής 2014 - 2020)

ΑΠΟΚΑΤΑΣΤΑΣΗ
ΤΟΥ ΜΟΥΣΕΙΟΥ
ΝΕΟΤΕΡΟΥ
ΕΛΛΗΝΙΚΟΥ
ΠΟΛΙΤΙΣΜΟΥ
8,15 ΕΚΑΤ. €



ΔΙΑΤΗΡΗΣΗ, ΠΡΟΣΤΑΣΙΑ, ΠΡΩΘΗΣΗ ΚΑΙ ΑΝΑΠΤΥΞΗ ΤΗΣ ΦΥΣΙΚΗΣ ΚΑΙ ΠΟΛΙΤΙΣΤΙΚΗΣ ΚΛΗΡΟΝΟΜΙΑΣ
Αποκατάσταση συγκροτήματος ιδιοκτησιών του Υπουργείου Πολιτισμού και Αθλητισμού στις οδούς Αδριανού - Άρεως - Κλάδου και Βρυσακίου στην Πλάκα για την εγκατάσταση του Μουσείου Νεότερου Ελληνικού Πολιτισμού

ΔΙΑΤΗΡΗΤΕΟ
ΜΕΓΑΡΟ
ΤΣΙΛΛΕΡ -
ΛΟΒΕΡΔΟΥ
1,5 ΕΚΑΤ. €

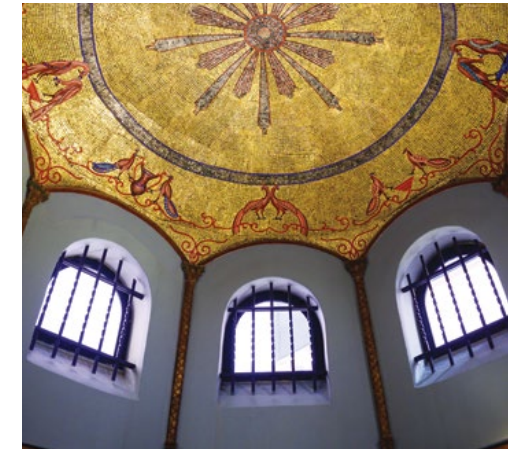

ΔΙΑΤΗΡΗΣΗ, ΠΡΟΣΤΑΣΙΑ, ΠΡΩΘΗΣΗ ΚΑΙ ΑΝΑΠΤΥΞΗ ΤΗΣ ΦΥΣΙΚΗΣ ΚΑΙ ΠΟΛΙΤΙΣΤΙΚΗΣ ΚΛΗΡΟΝΟΜΙΑΣ
Στερέωση, αποκατάσταση και ανάδειξη Διατηρητέου Μεγάρου Τσίλλερ - Λοβέρδου, ιδιοκτησίας Υπουργείου Πολιτισμού και Αθλητισμού (Β' Φάση Υλοποίησης / ΠΕΠ Αττικής 2014 - 2020)

ΒΑΣΙΚΕΣ
ΕΠΕΜΒΑΣΕΙΣ
ΑΠΟΚΑΤΑΣΤΑΣΗΣ
ΣΤΟΝ
ΑΡΧΑΙΟΛΟΓΙΚΟ
ΧΩΡΟ ΕΛΕΥΣΙΝΑΣ
2,68 ΕΚΑΤ. €



ΔΙΑΤΗΡΗΣΗ, ΠΡΟΣΤΑΣΙΑ, ΠΡΩΘΗΣΗ ΚΑΙ ΑΝΑΠΤΥΞΗ ΤΗΣ ΦΥΣΙΚΗΣ ΚΑΙ ΠΟΛΙΤΙΣΤΙΚΗΣ ΚΛΗΡΟΝΟΜΙΑΣ

Στερέωση, Αποκατάσταση και Ανάδειξη αρχαιολογικού χώρου Ελευσίνας

ΑΡΧΑΙΟΛΟΓΙΚΟΣ ΧΩΡΟΣ
ΜΕΤΑΛΛΟΥΡΓΙΚΩΝ ΕΡΓΑΣΤΗΡΙΩΝ ΚΑΙ ΜΕΤΑΛΛΕΙΩΝ
ΣΟΥΡΙΖΑΣ - ΑΓΡΙΛΕΖΑΣ ΛΑΥΡΕΩΤΙΚΗΣ
1,5 ΕΚΑΤ. €



ΔΙΑΤΗΡΗΣΗ, ΠΡΟΣΤΑΣΙΑ, ΠΡΩΘΗΣΗ ΚΑΙ ΑΝΑΠΤΥΞΗ ΤΗΣ ΦΥΣΙΚΗΣ ΚΑΙ ΠΟΛΙΤΙΣΤΙΚΗΣ ΚΛΗΡΟΝΟΜΙΑΣ

Διαμόρφωση Αρχαιολογικών διαδρομών - Υποδομές ανάδειξης στον Αρχαιολογικό χώρο των Μεταλλουργικών Εργαστηρίων και Μεταλλείων της Κοιλιάδας Σούριζας - Αγριλέζας Λαυρεωτικής

ΣΤΕΡΕΩΣΗ -
ΣΥΝΤΗΡΗΣΗ
ΤΟΥ ΝΑΟΥ ΤΟΥ
ΟΛΥΜΠΙΟΥ ΔΙΟΣ
ΣΤΗΝ ΑΘΗΝΑ
3,43 ΕΚΑΤ. €



ΔΙΑΤΗΡΗΣΗ, ΠΡΟΣΤΑΣΙΑ, ΠΡΩΘΗΣΗ ΚΑΙ ΑΝΑΠΤΥΞΗ ΤΗΣ ΦΥΣΙΚΗΣ ΚΑΙ ΠΟΛΙΤΙΣΤΙΚΗΣ ΚΛΗΡΟΝΟΜΙΑΣ
Εργασίες δομικής αποκατάστασης και συντήρησης του ναού Ολυμπίου Διός στην Αθήνα

ΑΠΟΚΑΤΑΣΤΑΣΗ ΚΑΠΟΔΙΣΤΡΙΑΚΟΥ
ΟΡΦΑΝΟΤΡΟΦΕΙΟΥ
Τ. Φυλακές Αίγινας
1,04 ΕΚΑΤ. €



ΔΙΑΤΗΡΗΣΗ, ΠΡΟΣΤΑΣΙΑ, ΠΡΩΘΗΣΗ ΚΑΙ ΑΝΑΠΤΥΞΗ ΤΗΣ ΦΥΣΙΚΗΣ ΚΑΙ ΠΟΛΙΤΙΣΤΙΚΗΣ ΚΛΗΡΟΝΟΜΙΑΣ
Αποκατάσταση και επαναλειτουργία αίθουσας πολιτιστικών εκδηλώσεων και περιοδικών εκθέσεων στο Διαχρονικό Μουσείο Αίγινας (κτίριο Καποδιστριακού Ορφανοτροφείου)

ΨΗΦΙΑΚΟ ΜΟΥΣΕΙΟ ΑΚΡΟΠΟΛΗΣ
1,56 ΕΚΑΤ. €



ΨΗΦΙΑΚΕΣ ΕΦΑΡΜΟΓΕΣ ΠΟΛΙΤΙΣΜΟΥ

Υλοποίηση του ψηφιακού Μουσείου της Ακρόπολης μέσω της παραγωγής του απαραίτητου ψηφιακού υλικού και την ανάπτυξη ψηφιακών παραγωγών



ΑΝΑΚΑΙΝΙΣΗ ΜΠΕΝΑΚΕΙΟΥ ΦΥΤΟΠΑΘΟΛΟΓΙΚΟΥ ΙΝΣΤΙΤΟΥΤΟΥ
2,25 ΕΚΑΤ. €



ΕΝΙΣΧΥΣΗ ΤΗΣ ΕΡΕΥΝΑΣ, ΤΗΣ ΤΕΧΝΟΛΟΓΙΚΗΣ ΑΝΑΠΤΥΞΗΣ ΚΑΙ ΤΗΣ ΚΑΙΝΟΤΟΜΙΑΣ

Προσθήκη δύο υπογείων, επισκευή, αποκατάσταση, ανακαίνιση υπαρχόντων κτιρίων και ανάπλαση του περιβάλλοντος χώρου στο Μπενάκειο Φυτοπαθολογικό Ινστιτούτο στην Κηφισιά (Β' Φάση Υλοποίησης / ΠΕΠ Αττικής 2014 - 2020)

ΝΕΟ ΚΤΙΡΙΟ ΓΕΩΔΥΝΑΜΙΚΟΥ ΙΝΣΤΙΤΟΥΤΟΥ

Εθνικό Αστεροσκοπείο Αθηνών

4 ΕΚΑΤ. €

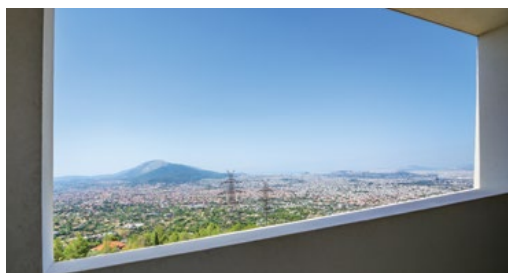

ΕΝΙΣΧΥΣΗ ΤΗΣ ΕΡΕΥΝΑΣ, ΤΗΣ ΤΕΧΝΟΛΟΓΙΚΗΣ ΑΝΑΠΤΥΞΗΣ ΚΑΙ ΤΗΣ ΚΑΙΝΟΤΟΜΙΑΣ

Προσθήκη νέου τριώροφου κτιρίου στην Πεντέλη (Εργαστήρια & Αμφιθέατρο) του Γεωδυναμικού Ινστιτούτου του Εθνικού Αστεροσκοπείου Αθηνών

ΥΠΟΔΟΜΕΣ ΥΨΗΛΗΣ ΤΕΧΝΟΛΟΓΙΑΣ ΕΛΛΗΝΙΚΟΥ ΙΝΣΤΙΤΟΥΤΟΥ ΠΑΣΤΕΡ 1,25 ΕΚΑΤ. €



ΕΝΙΣΧΥΣΗ ΤΗΣ ΕΡΕΥΝΑΣ, ΤΗΣ ΤΕΧΝΟΛΟΓΙΚΗΣ ΑΝΑΠΤΥΞΗΣ ΚΑΙ ΤΗΣ ΚΑΙΝΟΤΟΜΙΑΣ

Υποδομή υψηλής τεχνολογίας για προκλινικές μελέτες και παροχή εξειδικευμένων υπηρεσιών για Λοιμώδη και Νευροεκφυλιστικά νοσήματα

ΤΗΛΕΜΑΤΙΚΗ ΟΑΣΑ 1,96 ΕΚΑΤ. €



ΗΛΕΚΤΡΟΝΙΚΟ ΕΙΣΙΤΗΡΙΟ ΟΑΣΑ 27,76 ΕΚΑΤ. €



**ΒΕΛΤΙΩΣΗ ΤΗΣ ΠΡΟΣΒΑΣΗΣ, ΤΗΣ ΧΡΗΣΗΣ ΚΑΙ ΤΗΣ ΠΟΙΟΤΗΤΑΣ ΤΩΝ ΤΕΧΝΟΛΟΓΙΩΝ, ΤΩΝ ΠΛΗΡΟΦΟΡΙΩΝ ΚΑΙ ΤΩΝ ΕΠΙΚΟΙΝΩΝΙΩΝ (ΤΠΕ)
ΣΤΙΣ ΔΗΜΟΣΙΕΣ ΣΥΓΚΟΙΝΩΝΙΕΣ**
Ψηφιακές, εξ αποστάσεως υπηρεσίες Διαχείρισης Στόλου και Ενημέρωσης Επιβατών από τον ΟΑΣΑ (Β' Φάση Υλοποίησης / ΠΕΠ Αττικής 2014 - 2020)

**ΒΕΛΤΙΩΣΗ ΤΗΣ ΠΡΟΣΒΑΣΗΣ, ΤΗΣ ΧΡΗΣΗΣ ΚΑΙ ΤΗΣ ΠΟΙΟΤΗΤΑΣ ΤΩΝ ΤΕΧΝΟΛΟΓΙΩΝ, ΤΩΝ ΠΛΗΡΟΦΟΡΙΩΝ ΚΑΙ ΤΩΝ ΕΠΙΚΟΙΝΩΝΙΩΝ (ΤΠΕ)
ΣΤΙΣ ΔΗΜΟΣΙΕΣ ΣΥΓΚΟΙΝΩΝΙΕΣ**
Ενιαίο Αυτόματο Σύστημα Συλλογής Κομίστρου (ΑΣΣΚ) για τις εταιρείες του Ομίλου ΟΑΣΑ (Β' Φάση Υλοποίησης / ΠΕΠ Αττικής 2014 - 2020)

ΟΔΟΦΩΤΙΣΜΟΣ
ΟΔΙΚΩΝ ΑΞΟΝΩΝ
ΠΕΡΙΦΕΡΕΙΑΣ
ΑΤΤΙΚΗΣ
33,33 ΕΚΑΤ. €



ΥΠΟΣΤΗΡΙΞΗ ΤΗΣ ΜΕΤΑΒΑΣΗΣ ΠΡΟΣ ΜΙΑ ΟΙΚΟΝΟΜΙΑ ΧΑΜΗΛΩΝ ΕΚΠΟΜΠΩΝ ΔΙΟΞΕΙΔΙΟΥ ΤΟΥ ΑΝΘΡΑΚΑ ΣΕ ΟΛΟΥΣ ΤΟΥΣ ΤΟΜΕΙΣ

Παρεμβάσεις εξοικονόμησης ενέργειας στον οδοφωτισμό των κεντρικών οδικών αξόνων της Περιφέρειας Αττικής

ΕΠΕΚΤΑΣΗ ΤΡΑΜ
ΠΡΟΣ ΠΕΙΡΑΙΑ
65,62 ΕΚΑΤ. €



ΑΝΑΠΤΥΞΗ ΚΑΙ ΕΠΕΚΤΑΣΗ ΒΙΩΣΙΜΩΝ ΚΑΙ ΠΕΡΙΒΑΛΛΟΝΤΙΚΑ ΦΙΛΙΚΩΝ ΑΣΤΙΚΩΝ ΜΕΤΑΦΟΡΩΝ ΣΤΗΝ ΑΤΤΙΚΗ

Δυτική επέκταση του Τραμ προς Πειραιά με 13 νέες στάσεις και προμήθεια 25 συρμών (Β' Φάση Υλοποίησης / ΠΕΠ Αττικής 2014 - 2020)

ΠΑΛΑΙΑ
ΕΘΝΙΚΗ ΟΔΟΣ
ΑΘΗΝΩΝ - ΘΗΒΩΝ
(ΠΑΡΑΚΑΜΨΗ ΜΑΝΔΡΑΣ)

24,82 ΕΚΑΤ. €



ΒΕΛΤΙΩΣΗ ΤΗΣ ΟΔΙΚΗΣ ΑΣΦΑΛΕΙΑΣ

Βελτίωση χάραξης και διαπλάτυνση της Παλαιάς Εθνικής Οδού Αθηνών - Θηβών στο τμήμα Μάνδρα - Οινόη (Α' Τμήμα)

ΚΑΤΑΣΚΕΥΗ ΠΕΖΟΓΕΦΥΡΩΝ ΣΕ ΒΑΣΙΚΟΥΣ ΑΞΟΝΕΣ
ΤΟΥ ΛΕΚΑΝΟΠΕΔΙΟΥ ΑΤΤΙΚΗΣ
7,5 ΕΚΑΤ. €



ΒΕΛΤΙΩΣΗ ΤΗΣ ΟΔΙΚΗΣ ΑΣΦΑΛΕΙΑΣ

Κατασκευή Πεζογεφυρών για την αναβάθμιση του επιπέδου ασφάλειας των πεζών σε θέσεις υψηλής επικινδυνότητας (Αγ. Παρασκευή, Άλιμος, Π. Φάληρο, Χαϊδάρη)

ΕΞΟΠΛΙΣΜΟΣ ΤΡΟΧΑΙΑΣ ΣΤΗΝ ΠΕΡΙΦΕΡΕΙΑ ΑΤΤΙΚΗΣ 4,33 ΕΚΑΤ. €



ΒΕΛΤΙΩΣΗ ΤΗΣ ΟΔΙΚΗΣ ΑΣΦΑΛΕΙΑΣ

Προμήθεια αστυνομικών οχημάτων και εξοπλισμού για την ενίσχυση της οδικής ασφάλειας και την πρόληψη και μείωση των τροχαίων ατυχημάτων

ΕΞΟΠΛΙΣΜΟΣ ΠΥΡΟΣΒΕΣΤΙΚΟΥ ΣΩΜΑΤΟΣ 4,85 ΕΚΑΤ. €



ΠΡΟΛΗΨΗ ΚΑΙ ΔΙΑΧΕΙΡΙΣΗ ΚΙΝΔΥΝΩΝ

Προμήθεια 35 Νέων Πυροσβεστικών Οχημάτων

ΕΚΤΡΟΠΗ ΧΕΙΜΑΡΡΟΥ ΑΓ. ΔΙΚΑΤΕΡΙΝΗΣ ΚΑΙ ΔΙΕΥΘΕΤΗΣΗ ΧΕΙΜΑΡΡΟΥ ΣΟΥΡΕΣ ΘΡΙΑΣΙΟΥ ΠΕΔΙΟΥ

13,7 ΕΚΑΤ. €



ΠΡΟΛΗΨΗ ΚΑΙ ΔΙΑΧΕΙΡΙΣΗ ΚΙΝΔΥΝΩΝ

Διευθέτηση ρέματος και κατασκευή έργων απορροής όμβριων υδάτων

ΜΗΧΑΝΗΜΑΤΑ ΚΑΙ ΕΞΟΠΛΙΣΜΟΣ ΠΡΟΣΤΑΣΙΑΣ ΣΤΟ ΠΛΑΙΣΙΟ ΤΟΥ ΣΧΕΔΙΟΥ «ΞΕΝΟΚΡΑΤΗΣ»

10,31 ΕΚΑΤ. €



ΠΡΟΛΗΨΗ ΚΑΙ ΔΙΑΧΕΙΡΙΣΗ ΚΙΝΔΥΝΩΝ

Προμήθεια μηχανημάτων και εξοπλισμού στο πλαίσιο υποστήριξης του Σχεδίου "ΞΕΝΟΚΡΑΤΗΣ" για την αντιμετώπιση φυσικών και ανθρωπογενών καταστροφών

ΔΙΑΧΕΙΡΙΣΗ ΑΠΟΡΡΙΜΜΑΤΩΝ ΚΥΘΗΡΩΝ - ΑΝΤΙΚΥΘΗΡΩΝ

4,56 ΕΚΑΤ. €



ΒΕΛΤΙΩΣΗ ΤΗΣ ΠΟΙΟΤΗΤΑΣ ΖΩΗΣ ΣΤΟ ΑΣΤΙΚΟ ΠΕΡΙΒΑΛΛΟΝ

Κατασκευή έργων ολοκληρωμένης διαχείρισης απορριμμάτων Κυθήρων και Αντικυθήρων

ΚΕΝΤΡΟ ΥΓΕΙΑΣ ΚΕΡΑΤΣΙΝΙΟΥ

3,34 ΕΚΑΤ. €



ΑΝΑΒΑΘΜΙΣΗ ΚΟΙΝΩΝΙΚΩΝ ΥΠΟΔΟΜΩΝ ΚΑΙ ΥΠΟΔΟΜΩΝ ΥΓΕΙΑΣ

Ανέγερση νέου Κέντρου Υγείας στο Κερατσίνι και προμήθεια Ιατροτεχνολογικού εξοπλισμού

ΒΙΟΪΑΤΡΙΚΟΣ
ΕΞΟΠΛΙΣΜΟΣ
ΓΙΑ ΤΟΝ ΕΟΔΥ
8,54 ΕΚΑΤ. €



ΑΝΑΒΑΘΜΙΣΗ ΥΠΟΔΟΜΩΝ ΥΓΕΙΑΣ

Προμήθεια Βιοϊατρικού και λοιπού εξοπλισμού για την αναβάθμιση και την ανάπτυξη νέων λειτουργικών μονάδων εργαστηρίων στο Κεντρικό Εργαστήριο Δημόσιας Υγείας (ΚΕΔΥ)

ΙΑΤΡΟΤΕΧΝΟΛΟΓΙΚΟΣ
ΕΞΟΠΛΙΣΜΟΣ
ΣΤΟ ΓΕΝΙΚΟ
ΝΟΣΟΚΟΜΕΙΟ
ΑΘΗΝΩΝ «ΛΑΪΚΟ»
0,47 ΕΚΑΤ. €



ΑΝΑΒΑΘΜΙΣΗ ΥΠΟΔΟΜΩΝ ΥΓΕΙΑΣ



ΙΑΤΡΟΤΕΧΝΟΛΟΓΙΚΟΣ ΕΞΟΠΛΙΣΜΟΣ
ΣΤΟ ΓΕΝΙΚΟ ΟΓΚΟΛΟΓΙΚΟ ΝΟΣΟΚΟΜΕΙΟ
ΚΗΦΙΣΙΑΣ «ΟΙ ΑΓΙΟΙ ΑΝΑΡΓΥΡΟΙ»

0,47 ΕΚΑΤ. €



ΙΑΤΡΟΤΕΧΝΟΛΟΓΙΚΟΣ ΕΞΟΠΛΙΣΜΟΣ
ΣΤΟ ΓΕΝΙΚΟ ΝΟΣΟΚΟΜΕΙΟ ΠΕΙΡΑΙΑ «ΤΖΑΝΕΙΟ»

1,69 ΕΚΑΤ. €



ΙΑΤΡΟΤΕΧΝΟΛΟΓΙΚΟΣ
ΕΞΟΠΛΙΣΜΟΣ
ΣΤΟ ΓΕΝΙΚΟ
ΝΟΣΟΚΟΜΕΙΟ
«ΕΛΕΝΑ ΒΕΝΙΖΕΛΟΥ»

0,3 ΕΚΑΤ. €

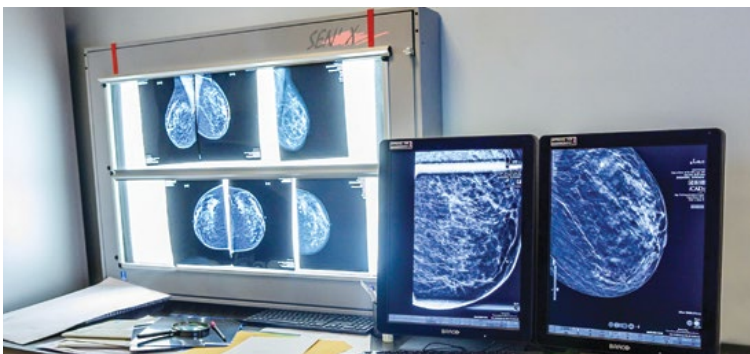

ΑΝΑΒΑΘΜΙΣΗ ΥΠΟΔΟΜΩΝ ΥΓΕΙΑΣ

ΙΑΤΡΟΤΕΧΝΟΛΟΓΙΚΟΣ ΕΞΟΠΛΙΣΜΟΣ
ΣΤΟ ΓΕΝΙΚΟ ΝΟΣΟΚΟΜΕΙΟ ΑΘΗΝΩΝ «ΙΠΠΟΚΡΑΤΕΙΟ»

0,78 ΕΚΑΤ. €



ΑΝΑΒΑΘΜΙΣΗ ΥΠΟΔΟΜΩΝ ΥΓΕΙΑΣ

ΒΡΕΦΟΝΗΠΙΑΚΟΣ ΣΤΑΘΜΟΣ ΟΛΟΚΛΗΡΩΜΕΝΗΣ
ΦΡΟΝΤΙΔΑΣ ΣΤΗ ΔΡΟΣΟΥΠΟΛΗ ΑΝΩ ΛΙΟΣΙΩΝ

3 ΕΚΑΤ. €



ΑΝΑΒΑΘΜΙΣΗ ΣΤΟΧΕΥΜΕΝΩΝ ΚΟΙΝΩΝΙΚΩΝ ΥΠΟΔΟΜΩΝ ΚΑΙ ΥΠΟΔΟΜΩΝ ΕΚΠΑΙΔΕΥΣΗΣ

Ανέγερση Βρεφονηπιακού Σταθμού ολοκληρωμένης φροντίδας 120 παιδιών, στην περιοχή Δροσούπολη του Δήμου Φυλής

3^ο ΔΗΜΟΤΙΚΟ,
1^ο & 2^ο
ΝΗΠΙΑΓΩΓΕΙΟ
ΛΥΚΟΒΡΥΣΗΣ
(ΗΛΙΑΚΟ ΧΩΡΙΟ)

3,5 ΕΚΑΤ. €



ΑΝΑΠΤΥΞΗ & ΑΝΑΒΑΘΜΙΣΗ ΣΤΟΧΕΥΜΕΝΩΝ ΥΠΟΔΟΜΩΝ ΕΚΠΑΙΔΕΥΣΗΣ

Κατασκευή δύο κτιρίων δυναμικότητας 200 μαθητών, με 8 αίθουσες διδασκαλίας

3^ο ΓΥΜΝΑΣΙΟ ΚΑΙ
3^ο ΛΥΚΕΙΟ ΝΕΑΣ
ΦΙΛΑΔΕΛΦΕΙΑΣ
5,86 ΕΚΑΤ. €



ΑΝΑΠΤΥΞΗ & ΑΝΑΒΑΘΜΙΣΗ ΣΤΟΧΕΥΜΕΝΩΝ ΥΠΟΔΟΜΩΝ ΕΚΠΑΙΔΕΥΣΗΣ

Κατασκευή δύο κτιρίων δυναμικότητας 675 μαθητών, με 27 αίθουσες διδασκαλίας

3^ο ΔΗΜΟΤΙΚΟ ΣΧΟΛΕΙΟ ΜΑΓΟΥΛΑΣ
2,3 ΕΚΑΤ. €



ΑΝΑΠΤΥΞΗ & ΑΝΑΒΑΘΜΙΣΗ ΣΤΟΧΕΥΜΕΝΩΝ ΥΠΟΔΟΜΩΝ ΕΚΠΑΙΔΕΥΣΗΣ

Κατασκευή δώροφου κτιρίου δυναμικότητας 225 μαθητών, με 9 αίθουσες διδασκαλίας

10^ο ΝΗΠΙΑΓΩΓΕΙΟ
ΚΗΦΙΣΙΑΣ
0,61 ΕΚΑΤ. €



ΑΝΑΠΤΥΞΗ & ΑΝΑΒΑΘΜΙΣΗ ΣΤΟΧΕΥΜΕΝΩΝ ΥΠΟΔΟΜΩΝ ΕΚΠΑΙΔΕΥΣΗΣ

Κατασκευή ισόγειου κτιρίου, δυναμικότητας 50 μαθητών

21^ο ΔΗΜΟΤΙΚΟ ΣΧΟΛΕΙΟ ΑΧΑΡΝΩΝ
2,12 ΕΚΑΤ. €



ΑΝΑΠΤΥΞΗ & ΑΝΑΒΑΘΜΙΣΗ ΣΤΟΧΕΥΜΕΝΩΝ ΥΠΟΔΟΜΩΝ ΕΚΠΑΙΔΕΥΣΗΣ

Κατασκευή νέου δώροφου κτιρίου δυναμικότητας 300 μαθητών, με 12 αίθουσες διδασκαλίας

2^ο ΔΗΜΟΤΙΚΟ ΣΧΟΛΕΙΟ ΝΕΑΣ ΜΑΚΡΗΣ
1,8 ΕΚΑΤ. €



ΑΝΑΠΤΥΞΗ & ΑΝΑΒΑΘΜΙΣΗ ΣΤΟΧΕΥΜΕΝΩΝ ΥΠΟΔΟΜΩΝ ΕΚΠΑΙΔΕΥΣΗΣ
Κατασκευή νέου κτιρίου δυναμικότητας 300 μαθητών, με 12 αίθουσες διδασκαλίας

2^ο ΛΥΚΕΙΟ ΜΕΤΑΜΟΡΦΩΣΗΣ
2,96 ΕΚΑΤ. €



ΑΝΑΠΤΥΞΗ & ΑΝΑΒΑΘΜΙΣΗ ΣΤΟΧΕΥΜΕΝΩΝ ΥΠΟΔΟΜΩΝ ΕΚΠΑΙΔΕΥΣΗΣ
Κατασκευή νέου κτιρίου, δυναμικότητας 200 μαθητών

ΕΙΔΙΚΟ ΓΥΜΝΑΣΙΟ
ΑΝΩ ΛΙΟΣΙΩΝ
2,87 ΕΚΑΤ. €

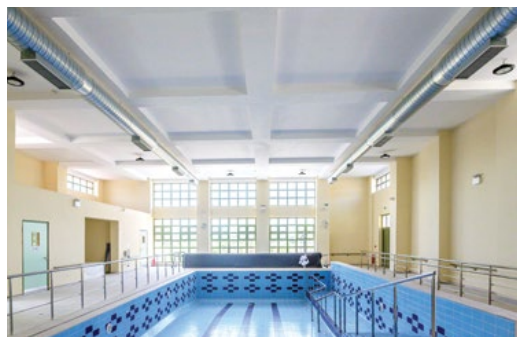

ΑΝΑΠΤΥΞΗ & ΑΝΑΒΑΘΜΙΣΗ ΣΤΟΧΕΥΜΕΝΩΝ ΥΠΟΔΟΜΩΝ ΕΚΠΑΙΔΕΥΣΗΣ
Νέο Ειδικό Σχολείο Άνω Λιοσίων δυναμικότητας 50 μαθητών με ειδικές ανάγκες

ΚΕΝΤΡΟ
ΔΙΗΜΕΡΕΥΣΗΣ ΚΑΙ
ΗΜΕΡΗΣΙΑΣ ΦΡΟΝΤΙΔΑΣ
(ΚΔΗΦ) ΙΔΡΥΜΑΤΟΣ
ΓΙΑ ΤΟ ΠΑΙΔΙ
«Η ΠΑΜΜΑΚΑΡΙΣΤΟΣ»
3,9 ΕΚΑΤ. €



ΚΑΤΑΠΟΛΕΜΗΣΗ ΚΑΘΕ ΜΟΡΦΗΣ ΔΙΑΚΡΙΣΕΩΝ ΚΑΙ ΠΡΩΘΗΣΗ ΤΩΝ ΙΣΩΝ ΕΥΚΑΙΡΙΩΝ
Λειτουργία Κέντρου Δημέρευσης - Ημερήσιας Φροντίδας Ατόμων με Αναπηρία

ΛΕΙΤΟΥΡΓΙΑ ΚΕΝΤΡΩΝ ΣΥΜΒΟΥΛΕΥΤΙΚΗΣ ΥΠΟΣΤΗΡΙΞΗΣ ΓΥΝΑΙΚΩΝ - ΘΥΜΑΤΩΝ ΒΙΑΣ ΣΕ ΠΕΡΙΦΕΡΕΙΑΚΟ ΕΠΙΠΕΔΟ

2,12 ΕΚΑΤ. €



ΚΑΤΑΠΟΛΕΜΗΣΗ ΚΑΘΕ ΜΟΡΦΗΣ ΔΙΑΚΡΙΣΕΩΝ ΚΑΙ ΠΡΩΘΗΣΗ ΤΩΝ ΙΣΩΝ ΕΥΚΑΙΡΙΩΝ

Λειτουργία Συμβουλευτικού Κέντρου Αθήνας και Πειραιά με στόχο την πρόληψη και την καταπολέμηση της έμφυλης βίας και των πολλαπλών διακρίσεων κατά των γυναικών

ΚΕΝΤΡΟ ΗΜΕΡΗΣΙΑΣ ΦΡΟΝΤΙΔΑΣ ΗΛΙΚΙΩΜΕΝΩΝ (ΚΗΦΗ) ΔΗΜΟΥ ΦΙΛΑΔΕΛΦΕΙΑΣ - ΧΑΛΚΗΔΟΝΟΣ

0,92 ΕΚΑΤ. €



ΒΕΛΤΙΩΣΗ ΤΗΣ ΠΡΟΣΒΑΣΗΣ ΜΕΙΟΝΕΚΤΟΥΝΤΩΝ ΑΤΟΜΩΝ ΣΕ ΥΠΗΡΕΣΙΕΣ ΠΡΟΝΟΙΑΣ, ΚΟΙΝΩΝΙΚΗΣ ΦΡΟΝΤΙΔΑΣ ΚΑΙ ΥΓΕΙΑΣ

Λειτουργία του Κέντρου Ημερήσιας Φροντίδας Ηλικιωμένων (ΚΗΦΗ) Δήμου Φιλαδέλφειας - Χαλκηδόνος με σκοπό τη βελτίωση της ποιότητας ζωής των ηλικιωμένων και την παραμονή τους στο οικογενειακό τους περιβάλλον

ΛΕΙΤΟΥΡΓΙΑ ΣΤΕΓΩΝ
ΥΠΟΣΤΗΡΙΖΟΜΕΝΗΣ
ΔΙΑΒΙΩΣΗΣ (ΣΥΔ)
«ΣΤΗΡΙΞΗ»
ΣΤΟ ΧΟΛΑΡΓΟ
0,92 ΕΚΑΤ. €



ΒΕΛΤΙΩΣΗ ΤΗΣ ΠΡΟΣΒΑΣΗΣ ΜΕΙΟΝΕΚΤΟΥΝΤΩΝ ΑΤΟΜΩΝ ΣΕ ΥΠΗΡΕΣΙΕΣ ΠΡΟΝΟΙΑΣ, ΚΟΙΝΩΝΙΚΗΣ ΦΡΟΝΤΙΔΑΣ ΚΑΙ ΥΓΕΙΑΣ

Λειτουργία Στεγών Υποστηριζόμενης Διαβίωσης (ΣΥΔ) με στόχο τη βελτίωση της ποιότητας ζωής των Ατόμων με Αναπηρία, την ενίσχυση της κοινωνικής συνοχής και την πρόληψη φαινομένων περιθωριοποίησης και κοινωνικού αποκλεισμού

ΔΟΜΗ ΠΑΡΟΧΗΣ ΒΑΣΙΚΩΝ ΑΓΑΘΩΝ
ΣΤΟ ΔΗΜΟ ΚΕΡΑΤΣΙΝΙΟΥ - ΔΡΑΠΕΤΣΩΝΑΣ
1,04 ΕΚΑΤ. €



ΒΕΛΤΙΩΣΗ ΤΗΣ ΠΡΟΣΒΑΣΗΣ ΜΕΙΟΝΕΚΤΟΥΝΤΩΝ ΑΤΟΜΩΝ ΣΕ ΥΠΗΡΕΣΙΕΣ ΠΡΟΝΟΙΑΣ, ΚΟΙΝΩΝΙΚΗΣ ΦΡΟΝΤΙΔΑΣ ΚΑΙ ΥΓΕΙΑΣ

Λειτουργία δομών Κοινωνικού Παντοπωλείου, παροχής συσσιτίου και Κοινωνικού Φαρμακείου του Δήμου Κερατσινίου - Δραπετσώνας

ΔΟΜΗ ΠΑΡΟΧΗΣ
ΒΑΣΙΚΩΝ ΑΓΑΘΩΝ
ΣΤΟ ΔΗΜΟ ΜΕΓΑΡΩΝ
0,72 ΕΚΑΤ. €



ΒΕΛΤΙΩΣΗ ΤΗΣ ΠΡΟΣΒΑΣΗΣ ΜΕΙΟΝΕΚΤΟΥΝΤΩΝ ΑΤΟΜΩΝ ΣΕ ΥΠΗΡΕΣΙΕΣ ΠΡΟΝΟΙΑΣ, ΚΟΙΝΩΝΙΚΗΣ ΦΡΟΝΤΙΔΑΣ ΚΑΙ ΥΓΕΙΑΣ
Λειτουργία δομών Κοινωνικού Παντοπωλείου, παροχής σουσιτίου και Κοινωνικού Φαρμακείου του Δήμου Μεγαρέων

ΑΝΟΙΧΤΟ ΚΕΝΤΡΟ ΗΜΕΡΑΣ ΑΣΤΕΓΩΝ ΚΑΙ ΥΠΝΩΤΗΡΙΟ
ΔΗΜΟΥ ΠΕΙΡΑΙΑ
2,46 ΕΚΑΤ. €



ΒΕΛΤΙΩΣΗ ΤΗΣ ΠΡΟΣΒΑΣΙΜΟΤΗΤΑΣ ΤΩΝ ΚΟΙΝΩΝΙΚΑ ΕΥΠΑΘΩΝ ΟΜΑΔΩΝ ΣΕ ΠΟΙΟΤΙΚΕΣ ΚΑΙ ΟΛΟΚΛΗΡΩΜΕΝΕΣ ΚΟΙΝΩΝΙΚΕΣ ΥΠΗΡΕΣΙΕΣ
Λειτουργία Ανοικτού Κέντρου Ημέρας Αστεγών (ΑΚΗΑ) και Υπνωτηρίου για την κάλυψη στεγαστικών και βιοτικών αναγκών των αστεγών

ΚΕΝΤΡΟ ΚΟΙΝΟΤΗΤΑΣ ΔΗΜΟΥ ΜΕΤΑΜΟΡΦΩΣΗΣ 0,3 ΕΚΑΤ. €

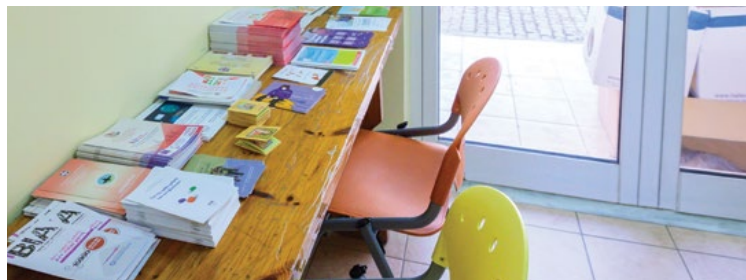

ΒΕΛΤΙΩΣΗ ΤΗΣ ΠΡΟΣΒΑΣΙΜΟΤΗΤΑΣ ΤΩΝ ΚΟΙΝΩΝΙΚΑ ΕΥΠΑΘΩΝ ΟΜΑΔΩΝ ΣΕ ΠΟΙΟΤΙΚΕΣ ΚΑΙ ΟΛΟΚΛΗΡΩΜΕΝΕΣ ΚΟΙΝΩΝΙΚΕΣ ΥΠΗΡΕΣΙΕΣ
Ανάπτυξη και λειτουργία τοπικών σημείων αναφοράς για την υποδοχή, εξυπηρέτηση και διασύνδεση των πολιτών με όλα τα κοινωνικά προγράμματα και υπηρεσίες που υλοποιούνται στην περιοχή του Δήμου Μεταμόρφωσης

ΔΙΕΥΡΥΜΕΝΑ ΚΕΝΤΡΑ ΚΟΙΝΟΤΗΤΑΣ ΔΗΜΟΥ ΑΘΗΝΑΙΩΝ 3,74 ΕΚΑΤ. €



ΒΕΛΤΙΩΣΗ ΤΗΣ ΠΡΟΣΒΑΣΙΜΟΤΗΤΑΣ ΤΩΝ ΚΟΙΝΩΝΙΚΑ ΕΥΠΑΘΩΝ ΟΜΑΔΩΝ ΣΕ ΠΟΙΟΤΙΚΕΣ ΚΑΙ ΟΛΟΚΛΗΡΩΜΕΝΕΣ ΚΟΙΝΩΝΙΚΕΣ ΥΠΗΡΕΣΙΕΣ
Διευρυμένα Κέντρα Κοινότητας Δήμου Αθηναίων (2 Κεντρικές Δομές, 2 Παραρτήματα για μετανάστες και 1 Παράρτημα Ρομά)





Με τη συγχρηματοδότηση της Ελλάδας και της Ευρωπαϊκής Ένωσης

